



QR

*Quinta de Remonde Sociedade
Hortofrutícola, Lda.*

Documentos Modelos

Reriz - Castro Daire

Cristina Sousa
2017

Notas informativas

- ⇒ Fazem parte integrante deste bloco os modelos de registo, intitulados e identificados segundo o índice de conteúdos apresentado.
- ⇒ Os presentes modelos destinam-se a serem utilizados no caderno de campo, da unidade produtiva identificada.
- ⇒ Os modelos são fotocopiáveis de acordo com as necessidades de registo.
- ⇒ O preenchimento deverá ser efetuado em **MAIÚSCULAS** por forma a facilitar a sua legibilidade.

Elaborado por: Cristina Sousa	Documentos Modelo de: Quinta de Remonde Sociedade Hortofrutícola, Lda.	Versão N.º: 001/17 Revisão N.º: -----
----------------------------------	---	--

Conteúdo

Registo da produção.....	1
AF.1.1.2.....	1
Avaliação de Riscos.....	2
AFVCB.....	2
Plano de Boas Práticas e Higiene	3
CC.BPH.....	3
Ação de formação	4
AF.3.1.3.....	4
Inventário de Fertilizantes e Corretivos de solo.....	5
CB.5.4.7	5
Inventário de Fitofármacos	6
CB.8.....	6
Registo de Operações Culturais	7
AF.1.1.2-B	7
Situação de Acompanhamento	8
SATE.....	8
Registo de Observações dos Estados fenológicos do Pimento Padron.....	9
CC.EFO	9
Questionário de Saúde e Higiene Pessoal.....	10
SHP	10
Registo das aplicações de corretivos e fertilizantes.....	11
C.B.5.3.	11
Registo das aplicações de produtos fitofarmacêuticos.....	12
AP-FITO.....	12
Plano de fertilização	13
CC.OTE4.7.4	13
Registo de Aquisições / Entradas	14
AF.12.1.5.....	14
Identificação dos Setores/Parcelas	15
AF.1.1.1.....	15
Caracterização da cultura.....	16
AF.1.1.2-A	16
Registo de Reclamações.....	17

AF.7.1.....	17
Recolha e Retirada do produto	18
AF.8.1.....	18
Identificação do produtor	19
IE.CUP	19
Registo das inspeções internas	20
A.F.2.2.....	20
Registo de Visitas.....	21
CC.RV	21
Calendário de Rega.....	22
CC.OTE4.7.5	22
Lista de verificação da Caixa de Primeiros Socorros	23
AF.3.4.1.....	23
Observação e quantificação dos inimigos da Cultura e dos auxiliares.....	24
CC.IA	24
Observação de armadilhas	25
CB.PI	25

Elaborado por: Cristina Sousa	Documentos Modelo de: Quinta de Remonde Sociedade Hortofrutícola, Lda.	Versão N.º: 001/17 Revisão N.º: -----
----------------------------------	---	--

Indicação do setor

Setor 1

A B

Setor 2

Setor 3

Operador: _____

Nº _____

Data: ____/____/____

Turno: ____ às ____

Parâmetro	Medidas Higiensanitárias e de Biossegurança Previstas	Período	✓
Controlo de entrada na exploração:			
Veículos			
Pessoas			
Animais			
Outros			
Limpeza e desinfeção dos veículos de transporte:			
Produtos utilizados na lavagem e desinfeção			
Centro de lavagem e desinfeção			
Outros			
Controlo de animais domésticos e selvagens:			
Animais domésticos			
Roedores			
Insetos			
Outros			
Controlo da qualidade da água:			
Proveniência			
Análises			
Outros			
Limpeza, lavagem, desinfeção e manutenção:			
Equipamentos			
Pessoal			
Outros			

Observações:

Modelo destinado ao registo das Medidas Higiensanitárias e de Biossegurança Previstas, relativamente aos parâmetros indicados.

Indicação do setor

Setor 1

A B

Setor 2

Setor 3

Com acompanhamento

Sem acompanhamento

Se sim, indique como:

Por técnico de uma associação Nome da associação: _____

Por técnico de outra entidade Nome da entidade: _____

Por prestação de serviços Nome do técnico: _____

Ano da produção: _____

Observações: _____

Modelo destinado ao registo da informação relativamente ao acompanhamento técnico da unidade de produção.

Indicação do setor

Setor 1

A

B

Setor 2

Setor 3

Estados fenológicos

1	2	3	4	5	6	7
						
GERMINAÇÃO		DESENVOLVIMENTO DAS FOLHAS		APARECIMENTO DO ÓRGÃO FLORAL	FLORAÇÃO	FORMAÇÃO DO FRUTO
emergência	cotilédones completamente desenvolvidos	2ª folha verdadeira do caule principal, desenvolvida	continuação dos estádios de desenvolvimento das folhas do caule principal	1ª inflorescência visível	1ª inflorescência 1ª flor aberta	1º cacho: fruto com tamanho típico

Estado Fenológico	Observações	Data
1- Emergência		
2 – Cotilédones completamente desenvolvidos		
3 - 2ª folha verdadeira do caule principal, desenvolvida		
4 - continuação dos estádios de desenvolvimento das folhas do caule principal		
5 - 1ª inflorescência visível		
6 - 1ª inflorescência 1ª flor aberta		
7 - 1º cacho: fruto com tamanho típico		
Observações:		

Modelo destinado ao registo das observações dos estados fenológicos do pimento.

NÚMERO DE ÓRGÃOS OU PLANTAS A OBSERVAR

- EM CULTURA PROTEGIDA:

20 plantas por cada 500 m2, distribuídas do seguinte modo: 16 plantas nas bordaduras e 4 plantas na zona central

- EM CULTURA DE AR LIVRE:

50 plantas por hectare (até uma área de cultura de 5 ha), distribuídas do seguinte modo:

- 40 plantas na bordadura e 10 na zona central.
- Por cada fração de 5 ha, as observações deverão incidir também em cinco plantas extra – 4 plantas nas bordaduras e uma na zona central.

PERIODICIDADE DAS OBSERVAÇÕES: SEMANAL

Fonte: http://www.dgadr.gov.pt/images/docs/prod_sust/c_campo/i005869.pdf

Elaborado por: Cristina Sousa	Modelo fotocopiável de: Quinta de Remonde Sociedade Hortofrutícola, Lda.	Versão N.º: 001/17 Revisão N.º: -----
----------------------------------	---	--

QR Quinta de Remonde	Questionário de Saúde e Higiene Pessoal	Modelo SHP	
Questões		Sim	Não
1 - Apresenta algum tipo de ferimento ou problema de saúde? Se Sim, qual? _____		<input type="checkbox"/>	<input type="checkbox"/>
2 - No ultimo mês teve algum tipo de diarreia e/ou vômitos? Se sim Apresentou-se ao trabalho?		<input type="checkbox"/>	<input type="checkbox"/>
3 - Faz exames médicos? Se sim, Com que periodicidade? _____		<input type="checkbox"/>	<input type="checkbox"/>
4 - Lava as mãos: Antes do manuseamento de produtos hortofrutícolas? Depois da utilização das instalações sanitárias? Depois de qualquer intervalo/pausa do trabalho? Depois de cobrir feridas ou lesões? Depois de higienizar equipamentos ou utensílios? Após a recolha de lixo?		<input type="checkbox"/>	<input type="checkbox"/>
5 - Come durante o período de trabalho?		<input type="checkbox"/>	<input type="checkbox"/>
6 - Fuma durante o período de trabalho?		<input type="checkbox"/>	<input type="checkbox"/>
Observações:			
Assinatura do trabalhador: _____		Data: ____/____/____	

Modelo destinado ao registo do estado de saúde e práticas de higiene pessoal. Este modelo é individual e confidencial, apenas para informação do responsável pela segurança alimentar.

Elaborado por: Cristina Sousa	Modelo fotocopiável de: Quinta de Remonde Sociedade Hortofrutícola, Lda.	Versão N.º: 001/17 Revisão N.º: -----
----------------------------------	---	--

Indicação do setor **Setor 1** **A** **B** **Setor 2** **Setor 3**

Aplicador: _____ **Nº do aplicador** _____

Amostra de Solos: Sim Não **Data:** _____ **Laboratório:** _____ **Referência da Amostra:** _____

1) Correções do Solo (ex: matéria orgânica, calcário, gesso, enxofre, argila, pó de rocha, cal de depuração, lamas, estrume, etc.)

Corretivos	Quantidade (Ton/ha)	Data de aplicação	Técnica de aplicação	Observações/Justificação da intervenção

2) Fertilização aplicada

Designação Comercial do produto	Quantidade aplicada (KG ou L/ha)	Forma de aplicação					Observações/Justificação da intervenção	Data de aplicação	
		Lanço	Localizado	Foliar	Fertirrega	Outro			Estado fenológico
		<input type="checkbox"/>	<input type="checkbox"/>	<input type="checkbox"/>	<input type="checkbox"/>	<input type="checkbox"/>			
		<input type="checkbox"/>	<input type="checkbox"/>	<input type="checkbox"/>	<input type="checkbox"/>	<input type="checkbox"/>			
		<input type="checkbox"/>	<input type="checkbox"/>	<input type="checkbox"/>	<input type="checkbox"/>	<input type="checkbox"/>			
		<input type="checkbox"/>	<input type="checkbox"/>	<input type="checkbox"/>	<input type="checkbox"/>	<input type="checkbox"/>			
		<input type="checkbox"/>	<input type="checkbox"/>	<input type="checkbox"/>	<input type="checkbox"/>	<input type="checkbox"/>			
		<input type="checkbox"/>	<input type="checkbox"/>	<input type="checkbox"/>	<input type="checkbox"/>	<input type="checkbox"/>			
		<input type="checkbox"/>	<input type="checkbox"/>	<input type="checkbox"/>	<input type="checkbox"/>	<input type="checkbox"/>			
		<input type="checkbox"/>	<input type="checkbox"/>	<input type="checkbox"/>	<input type="checkbox"/>	<input type="checkbox"/>			

Modelo destinado ao registo das aplicações de corretivos de solo e fertilizantes.

QR

Quinta de Remonde

Registo das aplicações de produtos fitofarmacêuticos

(artigo 17.º da Lei n.º 26/2013, de 11 de abril)

Modelo

AP-FITO

Indicação do setor

Setor 1 A BSetor 2 Setor 3

Nº do aplicador

Aplicador: _____

Nome comercial	Nº de autorização de venda	Autorização de exercício da atividade (onde o produto foi adquirido)		Data da aplicação	Período de segurança (dias)	Observações (1)	Dose (ha) Concentração (hl)	Volume de calda	Área a tratar M2	Cultura	Inimigo visado / Efeito a atingir
		Nome	N.º								

(1) - Indicar: Condições climáticas no momento da aplicação; Equipamento utilizado/processo utilizado na aplicação

Modelo destinado ao registo das aplicações de fitofármacos. Nota: Todos os tratamentos devem ser registados e guardados, no caderno de campo, durante pelo menos 3 anos

Elaborado por: Cristina Sousa	Modelo fotocopiável de: Quinta de Remonde Sociedade Hortofrutícola, Lda.	Versão N.º: 001/17 Revisão N.º: -----
----------------------------------	---	--

QR Quinta de Remonde		Registo de Aquisições / Entradas			Modelo AF.12.1.5	
Data	Designação do Produto (Planta/semente/corretivo/fertilizante/fitofármaco/etc)	Quantidade (Kg, L, Ton, Uni)	Origem (1)	Destino (2)	DOC N° (3)	Observações
				Setor 1 <input type="checkbox"/> Setor 2 <input type="checkbox"/> Setor 3 <input type="checkbox"/>		
				Setor 1 <input type="checkbox"/> Setor 2 <input type="checkbox"/> Setor 3 <input type="checkbox"/>		
				Setor 1 <input type="checkbox"/> Setor 2 <input type="checkbox"/> Setor 3 <input type="checkbox"/>		
				Setor 1 <input type="checkbox"/> Setor 2 <input type="checkbox"/> Setor 3 <input type="checkbox"/>		
				Setor 1 <input type="checkbox"/> Setor 2 <input type="checkbox"/> Setor 3 <input type="checkbox"/>		
				Setor 1 <input type="checkbox"/> Setor 2 <input type="checkbox"/> Setor 3 <input type="checkbox"/>		
				Setor 1 <input type="checkbox"/> Setor 2 <input type="checkbox"/> Setor 3 <input type="checkbox"/>		
				Setor 1 <input type="checkbox"/> Setor 2 <input type="checkbox"/> Setor 3 <input type="checkbox"/>		
				Setor 1 <input type="checkbox"/> Setor 2 <input type="checkbox"/> Setor 3 <input type="checkbox"/>		
				Setor 1 <input type="checkbox"/> Setor 2 <input type="checkbox"/> Setor 3 <input type="checkbox"/>		
				Setor 1 <input type="checkbox"/> Setor 2 <input type="checkbox"/> Setor 3 <input type="checkbox"/>		
				Setor 1 <input type="checkbox"/> Setor 2 <input type="checkbox"/> Setor 3 <input type="checkbox"/>		
				Setor 1 <input type="checkbox"/> Setor 2 <input type="checkbox"/> Setor 3 <input type="checkbox"/>		
				Setor 1 <input type="checkbox"/> Setor 2 <input type="checkbox"/> Setor 3 <input type="checkbox"/>		
				Setor 1 <input type="checkbox"/> Setor 2 <input type="checkbox"/> Setor 3 <input type="checkbox"/>		
				Setor 1 <input type="checkbox"/> Setor 2 <input type="checkbox"/> Setor 3 <input type="checkbox"/>		
				Setor 1 <input type="checkbox"/> Setor 2 <input type="checkbox"/> Setor 3 <input type="checkbox"/>		
				Setor 1 <input type="checkbox"/> Setor 2 <input type="checkbox"/> Setor 3 <input type="checkbox"/>		
				Setor 1 <input type="checkbox"/> Setor 2 <input type="checkbox"/> Setor 3 <input type="checkbox"/>		
				Setor 1 <input type="checkbox"/> Setor 2 <input type="checkbox"/> Setor 3 <input type="checkbox"/>		
				Setor 1 <input type="checkbox"/> Setor 2 <input type="checkbox"/> Setor 3 <input type="checkbox"/>		

Modelo destinado ao registo de todas as aquisições de qualquer produto destinado à exploração agrícola.

(1) Identificar o fornecedor do produto, registo facultativo quando a origem esteja explícito em documento anexo.

(2) Local da unidade a que se destina: Assinalar o setor.

(3) Para facilitar a identificação, pode-se assinalar os documentos de compra (fatura) com números sequenciais para os identificar nesta coluna, e anexar uma cópia do mesmo.

Elaborado por: Cristina Sousa	Modelo fotocopiável de: Quinta de Remonde Sociedade Hortofrutícola, Lda.	Versão N.º: 001/17 Revisão N.º: -----
----------------------------------	---	--

QR Quinta de Remonde		Caracterização da Unidade de Produção Identificação dos Setores/Parcelas						Modelo AF.1.1.1	
Operador: _____				Nº _____		Data: ____/____/____			
Setor	Nº da Parcela	Sub Parcela	Nº de Polígono	Área (ha)	Tipo de produção	Modo de Produção	Tipo de rega	Conservação do solo Práticas prioritárias previstas	Fitossanidade Medidas preventivas previstas
	(1)	(1)	(2)		(3)	(4)	(5)	(6)	(7)
					Protegida <input type="checkbox"/> Ar livre <input type="checkbox"/>		Gravidade <input type="checkbox"/> Gota a gota <input type="checkbox"/> Aspersão <input type="checkbox"/> Outro _____ <input type="checkbox"/>		
					Protegida <input type="checkbox"/> Ar livre <input type="checkbox"/>		Gavidade <input type="checkbox"/> Gota a gota <input type="checkbox"/> Aspersão <input type="checkbox"/> Outro _____ <input type="checkbox"/>		
					Protegida <input type="checkbox"/> Ar livre <input type="checkbox"/>		Gravidade <input type="checkbox"/> Gota a gota <input type="checkbox"/> Aspersão <input type="checkbox"/> Outro _____ <input type="checkbox"/>		
					Protegida <input type="checkbox"/> Ar livre <input type="checkbox"/>		Gravidade <input type="checkbox"/> Gota a gota <input type="checkbox"/> Aspersão <input type="checkbox"/> Outro _____ <input type="checkbox"/>		

Modelo destinado à identificação e atribuição dos setores, por forma a permitir a rastreabilidade do produto final.

(1) N.º sequencial da parcela e N.º da sub parcela inscrito no iE (anexar iE)

(2) N.º e nome inscritos no P3-PINV e P3 respetivamente (anexar P3-PINV e P3)

(3) Indicar se a produção é em estufa (protegida) ou de ar livre

(4) Convencional (CV), Produção Integrada (PRODI), Agricultura Biológica (AB), Conversão para AB de 1º ano (C1), Conversão para AB de 2º ano (C2), Conversão para AB de 3º ano (C3),

(5) Indicar qual o tipo de rega, por exemplo alagamento, aspersão, etc.)

(6) Exemplos: enrelvamento (ENR), mobilização mínima (M.MÍN), sementeira direta (SEM.D), curvas de nível (C.NÍV), cobertura vegetal do solo (COB), etc.

(7) Exemplos: bordaduras ervadas (BORD), bandas de compensação ecológica (BCE), refúgios para fauna selvagem (REF), sebes vegetais (SEB), variedades resistentes (RES), podas de arejamento (P.AR), introdução de auxiliares (I.AUX), etc.

Elaborado por: Cristina Sousa	Modelo fotocopiável de: Quinta de Remonde Sociedade Hortofrutícola, Lda.	Versão N.º: 001/17 Revisão N.º: -----
----------------------------------	---	--

QR

Quinta de Remonde

Caracterização da Unidade de Produção

Caracterização da cultura

Modelo

AF.1.1.2-A

Indicação do setor

Setor 1

 A
 B
Setor 2 Setor 3

Operador: _____ Nº _____

Data: ____/____/____

Planta/Semente				Plantação			Observações
Cultura	Variedade	Quantidade (unidades, pés)	Estado sanitário das plantas	Cultura anterior	Data de plantação/se menteira	Compasso (m ² m)	
			Bom <input type="checkbox"/> Razoável <input type="checkbox"/> Mau <input type="checkbox"/>				
			Bom <input type="checkbox"/> Razoável <input type="checkbox"/> Mau <input type="checkbox"/>				
			Bom <input type="checkbox"/> Razoável <input type="checkbox"/> Mau <input type="checkbox"/>				
			Bom <input type="checkbox"/> Razoável <input type="checkbox"/> Mau <input type="checkbox"/>				
			Bom <input type="checkbox"/> Razoável <input type="checkbox"/> Mau <input type="checkbox"/>				
			Bom <input type="checkbox"/> Razoável <input type="checkbox"/> Mau <input type="checkbox"/>				

Modelo destinado à caracterização da cultura.

Elaborado por: Cristina Sousa	Modelo fotocopiável de: Quinta de Remonde Sociedade Hortofrutícola, Lda.	Versão N.º: 001/17 Revisão N.º: -----
----------------------------------	---	--

QR

Quinta de Remonde

Registo de Ocorrência

Recolha e Retirada do produto

Modelo
AF.8.1

Ocorrência / descrição				Denunciante				Funcionário
Natureza do problema	Data de colheita	Lote	Quantidade	Nome	Data da receção	Contacto	E-mail	Nome

Modelo destinado ao registo de ocorrências, de forma a monitorizar a recolha e retirada do produto.

Elaborado por: Cristina Sousa	Modelo fotocopiável de: Quinta de Remonde Sociedade Hortofrutícola, Lda.	Versão N.º: 001/17 Revisão N.º: -----
----------------------------------	---	--

QR Quinta de Remonde	Identificação do produtor	Modelo IE.CUP
Proprietário Nome: _____ NIF: _____ Morada: _____ Código Postal: _____ - _____ Distrito: _____ Concelho: _____ Freguesia: _____ - _____ Telefone: _____ Fax: _____ Telemóvel: _____ E-mail: _____ Responsável: _____		DRAP:
Exploração agrícola Morada: _____ Código Postal: _____ - _____ Distrito: _____ Concelho: _____ Freguesia: _____ - _____ Telefone: _____ Fax: _____ Telemóvel: _____ E-mail: _____ Responsável: _____		IDENTIFICAÇÃO DO OC OC (AB): OC (PRODI):
Produção PRODUÇÃO EM AB: Vegetal <input type="checkbox"/> Pecuária <input type="checkbox"/> Transformação <input type="checkbox"/> Área em AB (ha): _____ Assistência técnica <input type="checkbox"/> Técnico assistente (AB): _____		Área total (ha)
PRODUÇÃO EM PRODI: Vegetal <input type="checkbox"/> Pecuária <input type="checkbox"/> Transformação <input type="checkbox"/> Área em PRODI (ha): _____ Assistência técnica <input type="checkbox"/> Técnico assistente (PRODI): _____		Área em conv.(ha)

Modelo destinado à identificação do produtor e da exploração.

Elaborado por: Cristina Sousa	Modelo fotocopiável de: Quinta de Remonde Sociedade Hortofrutícola, Lda.	Versão N.º: 001/17 Revisão N.º: -----
----------------------------------	---	--

Responsável: _____

Data: ____/____/____

Duração: _____

1. Salvo indicação em contrário, todos os pontos de controlo têm de ser inspecionados, sendo aplicáveis por defeito.
2. Os pontos de controlo serão justificados para garantir o seguimento dos dados de auditoria.
3. No entanto, serão justificados todos os pontos de controlo da GLOBALG.A.P SHECKLIST.
4. Nos casos em que a resposta seja "N/A", será dada uma justificação.

Tipo de inspeção:

- Anunciada

- Não anunciada

- Outra

Locais visitados:

Setor 1

A

B

Setor 2

Setor 3

- Instalações sanitárias

- Outro

Produtos presentes na inspeção:

Observações:

Modelo destinado ao registo das inspeções/auditorias internas

Elaborado por: Cristina Sousa	Modelo fotocopiável de: Quinta de Remonde Sociedade Hortofrutícola, Lda.	Versão N.º: 001/17 Revisão N.º: -----
----------------------------------	---	--

QR Quinta de Remonde		Registo de Visitas			Modelo CC.RV
Data	Designação (1)	Observações/recomendações	Destino (2)	Nº de horas (3)	Visitas/Intervenientes (4)
			Setor 1 <input type="checkbox"/> Setor 2 <input type="checkbox"/> Setor 3 <input type="checkbox"/>		
			Setor 1 <input type="checkbox"/> Setor 2 <input type="checkbox"/> Setor 3 <input type="checkbox"/>		
			Setor 1 <input type="checkbox"/> Setor 2 <input type="checkbox"/> Setor 3 <input type="checkbox"/>		
			Setor 1 <input type="checkbox"/> Setor 2 <input type="checkbox"/> Setor 3 <input type="checkbox"/>		
			Setor 1 <input type="checkbox"/> Setor 2 <input type="checkbox"/> Setor 3 <input type="checkbox"/>		
			Setor 1 <input type="checkbox"/> Setor 2 <input type="checkbox"/> Setor 3 <input type="checkbox"/>		
			Setor 1 <input type="checkbox"/> Setor 2 <input type="checkbox"/> Setor 3 <input type="checkbox"/>		
			Setor 1 <input type="checkbox"/> Setor 2 <input type="checkbox"/> Setor 3 <input type="checkbox"/>		
			Setor 1 <input type="checkbox"/> Setor 2 <input type="checkbox"/> Setor 3 <input type="checkbox"/>		
			Setor 1 <input type="checkbox"/> Setor 2 <input type="checkbox"/> Setor 3 <input type="checkbox"/>		

Modelo destinado ao registo de todas as visita/entradas na unidade de produção.

- (1) Indicar o tipo/motivo de visita (Técnico assistente, Técnico do Organismo de Controlo (OC), podadores, operadores de máquinas, aplicadores, etc).
- (2) Local da unidade em que foi efetuada: Assinalar o setor.
- (3) Indicar a duração da visita/intervenção, em horas.
- (4) Assinatura do Visitante/interveniente, primeiro e último nome.

Elaborado por: Cristina Sousa	Modelo fotocopiável de: Quinta de Remonde Sociedade Hortofrutícola, Lda.	Versão N.º: 001/17 Revisão N.º: -----
----------------------------------	---	--

QR

Quinta de Remonde

Calendário de Rega

Modelo

CC.OTE4.7.5

ZONA HOMOGÉNEA (ou setor): <input type="text"/>		ÁREA (ha) <input type="text"/>		N.º DO CONTADOR: <input type="text"/>				
CULTURA: <input type="text"/>		REGA - LEITURA DO CONTADOR ANTES DA 1.ª REGA (m3): <input type="text"/>						
CAPACIDADE UTILIZÁVEL: <input type="text"/> m ³ / m ³		EFICIÊNCIA DE REGA: <input type="text"/>		MÊS: <input type="text"/>		SEMANA N.º: <input type="text"/> / <input type="text"/>		
RESERVA FACILMENTE UTILIZÁVEL: <input type="text"/> m ³ / m ³								
	DATA	SEG _____ (Dia)	TER _____ (Dia)	QUA _____ (Dia)	QUI _____ (Dia)	SEX _____ (Dia)	SAB _____ (Dia)	DOM _____ (Dia)
	DIA DO CICLO VEGETATIVO							
	PROFUNDIDADE RADICULAR (m)							
	CAPACIDADE DE CAMPO (mm)							
	TEOR CRÍTICO CULTURAL (mm)							
	TEOR DE ÁGUA DO SOLO - INÍCIO (mm)							
	ET0 (mm)							
	KC							
	ETC (mm)							
	PRECIPITAÇÃO TOTAL (mm)							
	VARIAÇÃO DA ÁGUA NO SOLO (mm)							
	TEOR DE ÁGUA DO SOLO - SEM REGA (mm)							
	LEITURA DA SONDA (% OU kPa) ⁽¹⁾							
	LEITURA DA SONDA (mm) ⁽¹⁾							
	FOLGA PARA PRÓXIMA REGA (mm)							
	REGA - LEITURA DO CONTADOR NO FINAL (m3)							
	REGA - DOSE TOTAL APLICADA (mm)							
	REGA - DOSE ÚTIL (mm) – APÓS REGA							
	TEOR DE ÁGUA DO SOLO (mm)							
	PERDA DE ÁGUA (CHUVA OU REGA EXCESSIVA)							

(1) A ser preenchido apenas por regantes da classe A

Modelo destinado ao registo do calendário de rega, tendo por base o balanço hídrico, os avisos de rega ou um sistema de controlo das necessidades de rega. As dotações de rega devem ter em conta a evapotranspiração da cultura (ETc) e nunca deverão exceder a capacidade utilizável (RU) do solo. Modelo segundo especificações da OTE Nª4 versão 2 de 15/03/2017 do PDR2020

O preenchimento deve ser pelo menos semanal. Caso uma zona homogénea inclua apenas uma cultura, poderá ser preenchido apenas um calendário de rega, que será repetido para cada contador envolvido nessa zona, Caso uma zona homogénea inclua diversas culturas, terão que ser preenchidos tantos calendários de rega quantas as culturas e quantos os contadores

Elaborado por: Cristina Sousa	Modelo fotocopiável de: Quinta de Remonde Sociedade Hortofrutícola, Lda.	Versão N.º: Revisão N.º:	001/17 -----
----------------------------------	---	-----------------------------	-----------------

Lista de verificação da Caixa de Primeiros Socorros



Modelo
AF.3.4.1

Verificação		Conteúdo da Caixa										
Data	Responsável	Compressas de vários tamanhos	Pensos rápidos	Rolo adesivo	Ligadura não elástica	Solução antisséptica	Álcool etílico 70%	Soro fisiológico	Tesoura de pontas rombas	Pinça	Luvas descartáveis em latex	
Observações:												

Modelo destinado à verificação da caixa de primeiros socorros. Deverá ficar uma cópia junta da mesma.

Elaborado por: Cristina Sousa	Modelo fotocopiável de: Quinta de Remonde Sociedade Hortofrutícola, Lda.	Versão N.º: Revisão N.º:	001/17 -----
----------------------------------	---	-----------------------------	-----------------

Indicação do setor

Setor 1 A B

Setor 2

Setor 3

Data	Pragas							Doenças							Auxiliares									
	Afídeos	Tripes	Mineiras	Lepidópteros	Ácaros			Podridão Cinzenta	Míldio	Oídio	Sclerotinia	Bacterioses	Nemátodos			Coccinelídeos	Cecidomídeos	Crisopídeos	Sirfídeos	Himenópteros				

Legenda:
Pragas - Presença = 1; Ausência = 0;
Doenças - Condições Favoráveis = CF



Alguns Exemplos de auxiliares

Observações:

Modelo destinado à observação e quantificação de pragas e auxiliares.

Indicação do setor

Setor 1

 A

 B

Setor 2

Setor 3

Data de observação	Armadilha cromotrópicas amarelas (0/1)						Armadilhas com feromonas (0/1)					Armadilhas		Observações
	Afídeos	Tripes	Mineiras	Moscas Brancas			Tuta absoluta					Roedores		

Legenda:
Presença = 1; Ausência = 0;
Tuta absoluta ou Traça do Tomateiro

Alguns Exemplos de Pragas



Mineiras



Afídeos



a)

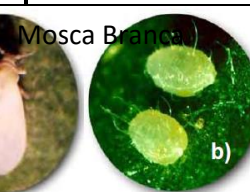

b)

Mosca Branca



Tripes

Observações:

Modelo destinado à observação das armadilhas.